



Die Mauer der Apartheid

Nie wieder!?

- Was geschieht eigentlich hinter der Mauer in Palästina?

"Nur Verbrechen gegen die Menschlichkeit oder schleichender Völkermord" Ellen Rohlf

- Die israelische Apartheid-Mauer ist zirka 708 km lang
- 61.8% der Mauer wurde bereits fertig gestellt; weitere 8.2% bzw. 30% sind in Arbeit bzw. geplant.
- Bei Fertigstellung werden etwa 63.000 Hektar (oder 11,5%) vom West-jordanland abgeschnitten.
- Innerhalb dieses Gebietes, das zu den fruchtbarsten der Region gehört, leben mehr als 93.200 Menschen in 63 Städten und Dörfern.
- Von diesen Menschen befinden sich dann 25.000 in geschlossenen Gebieten zwischen der Mauer und der „grünen Linie“.

Der Internationale Gerichtshof erklärte im Jahre 2004 in einem von der UN-Vollversammlung in Auftrag gegebenen Gutachten, dass Israel mit dem Bau der Anlagen gegen Völkerrecht verstoße; der Bau müsse sofort gestoppt werden, für die Errichtung beschlagnahmtes Eigentum müsse zurückgegeben.

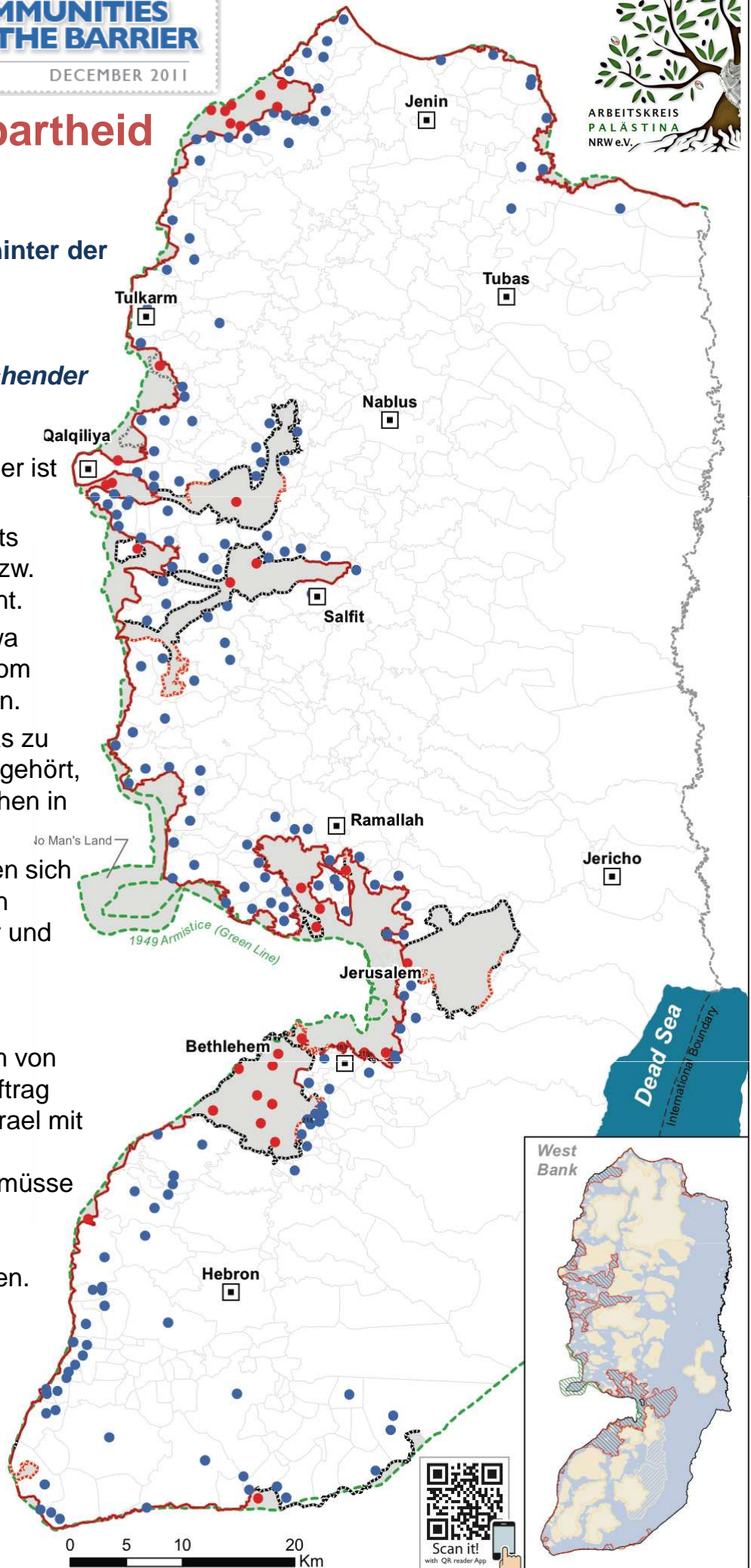

	Governorate Capital
	Palestinian Community Isolated by Barrier (Current and Planned)
	Affected Palestinian Community
BARRIER	
	Constructed
	Under Construction
	Planned Route
	1949 Armistice (Green Line)
	Boundary of Affected Village
	Palestinian Local Authority Boundary
	Area Behind the Barrier

